

**RESUMEN SEMANAL DE EVENTOS DE INTERÉS  
EPIDEMIOLÓGICO**

**Dengue:** En esta semana no se registra casos de dengue clásico (DC) y se actualizan 88 para un total de 424 casos y un caso de dengue hemorrágico (DH) en el año. El canal endémico nacional se encuentra en zona de seguridad.

**Dengue. Distribución de casos confirmados por Región**

Región	Tipo de Dengue		% de infestación por Aedes
	Clásico	Hemorrágico	
República	424	1	0.7
Bocas del Toro	16	0	1.7
Coclé	59	1	0.0
Colón	16	0	0.3
Chiriquí	31	0	0.9
Darién	0	0	0.0
Herrera	32	0	0.4
Los Santos	32	0	1.2
Panamá Este	9	0	0.3
Panamá Metro	114	0	1.1
Panamá Oeste	35	0	0.3
Kuna Yala	0	0	0.8
San Miguelito	75	0	1.1
Veraguas	4	0	0.1
Ngobe Bugle	1	0	Sin información

Se inspeccionaron 13461 viviendas en 512 manzanas, resultando 93 viviendas positivas. Se encontraron 19774 recipientes con 111 positivos por *A. aegypti* y 3 con *A. albopictus*. El 65.8% (75) en recipientes útiles, un 33.3% (38) en recipientes inservibles y un 0.9% (1) en recipientes naturales.

Mayor nivel de infestación: Bocas del Toro.

**Ante la situación del Dengue** se realizó control químico: Se nebulizaron 5159 predios con equipo liviano y 857 manzanas con equipo pesados. Control Legal: se aplicaron 61 sanciones y 10 actas de compromiso además de orientación sobre medidas preventivas.

Se recomienda continuar orientando a la comunidad sobre la eliminación de criaderos potenciales y orientación para que se protejan los recipientes que acumulen agua de uso doméstico a fin de evitar que se conviertan en criaderos útiles para así disminuir este riesgo.

**Malaria:** Con disminución de casos a nivel nacional, 169 por *Plasmodium vivax* y 14 por *P. falciparum*. Se presentan 2 nuevos casos por *P. falciparum* en la Región de Darién, distrito de Chepigana, corregimiento Jaqué, localidad Biroquerá, relacionados con el brote de la semana 11 en que se registraron 11 casos (10 en El Coco y 1 en Río Pavarando) para un total de 13 casos. El brote fue atendido por personal de Control de Vectores mediante tratamiento supervisado, control químico (nebulización y rociado) y educación comunitaria para evitar aumento de los casos. Caso índice: se presume una familia procedente de El Coco visito área endémica de Colombia, y regresaron algunos enfermos. (En espera del nombre de la comunidad visitada).

**Influenza Estacional:** El canal endémico a nivel nacional se encuentra en zona de éxito; sin embargo las regiones de Coclé por 4 semanas consecutivas y Darién por 2 semanas consecutivas se encuentran con incremento de casos. Es necesario continuar con la aplicación de las medidas de higiene respiratoria y cumplir con las recomendaciones dadas para prevención de Influenza tanto estacional como la A (H1N1) pandémica.

**Neumonía/Bronconeumonía:** El canal endémico de las bronconeumonías y neumonías a nivel nacional con incremento de casos; a expensas de las regiones de Coclé, Darién, Herrera, Bocas del Toro, Herrera y Veraguas, aunque se observa una tendencia al descenso. El personal de salud mantiene una vigilancia activa para la captación oportuna de los casos.

**Diarreas:** Esta semana el canal endémico nacional evidencia un descenso en el número de casos con respecto a las últimas semanas. **Hantavirus:** Sin reporte de nuevos casos. Se mantienen registrados siete casos de Síndrome Pulmonar por Hantavirus (SPH); tres en Los Santos; dos de Guararé, y un (1) caso (fallecido) de Las Tablas. Herrera un (1) caso (fallecido) de Chitré, Coclé dos (2) casos uno (fallecido) de Penonomé, un (1) caso de Nata. Se recomienda fortalecer la vigilancia epidemiológica, conservación de alimentos en envases o recipientes resistentes a roedores, mantener los patios y alrededores limpios; libres de herbazales, desechos, escombros y eliminar elementos en desuso que permita anidación de roedores.

**Semana epidemiológica N° 13  
(del 28/03/2010 al 03/04/2010)**

**Número de casos, actual y acumulados de algunos eventos de interés epidemiológico. Años: 2009 y 2010.**

Nombre del Evento	Años			
	2009		2010	
	A	Ac.	A	Ac.
Malaria	12	326	10	183
Dengue Clásico	20	505	0	424
Dengue Hemorrágico	0	2	0	1
Enfermedad Meningocócica	1	10	0	2
Tos ferina	0	27	0	13
Hantavirus	0	10	0	7
Sínd. Gripal/Influenza	2572	30067	2231	33154
Bronconeumonía/Neumonía	135/43	1583/874	53/116	1478/1182
Diarrea	3167	443324	3279	68910
Influenza A H1N1	0	0	0	1

**Nota:** A = casos de la semana. Ac = Acumulados a la semana  
**Fuente:** Notificación semanal de enfermedades obligatorias de cada una de las regiones (cifras preliminares).

**ALERTAS EPIDEMIOLÓGICAS**

**INFLUENZA A (H1N1):**

Desde que inicio la epidemia se han acumulado 813 casos confirmados con 12 defunciones. Ochocientos doce (812) casos del 2009 y un caso del año 2010. A partir del 6 de enero de 2010 se está aplicando la vacuna contra el virus pandémico de la influenza A (H1N1) a los trabajadores de salud y otros grupos priorizados. Hasta el 27 de marzo se habían aplicado 109,149 dosis de vacuna.

**DIARREAS:**

Se recomienda adoptar las medidas generales de higiene y saneamiento básico en los hogares, cocinas institucionales, comercios, lugares de preparación y expendio de alimentos; utilización de agua segura para consumo y preparación de alimentos, lavado frecuente de manos, conservación adecuada de alimentos. Adoptar medidas de higiene personal y de su ambiente cercano así como la disposición adecuada de residuos líquidos y sólidos. Ante síntomas y signos de enfermedad diarreica acudir al centro de atención médica más cercano. Se recomienda a los responsables por la vigilancia, la promoción de medidas higiénicas y de saneamiento básico, la adopción de medidas preventivas y correctivas correspondientes.

Porcentaje de notificación: - Regiones de Salud: 100% ( 14/14) -  
Instalaciones de Salud: 87.4% ( 243/278)  
Editores: Dra. Lourdes García, Dr. Guillermo Campos.  
Colaboradores: Dra. Elsa Arenas, Dra. Yadira de Moltó, Lcda. Felicia Murillo de Morales.

## CURVAS ENDÉMICAS NACIONALES DE INTERÉS EPIDEMIOLÓGICO

República de Panamá  
Enfermedad Diarreica Aguda - Canal endémico 2005-2009  
y casos notificados Año: 2010 (p)

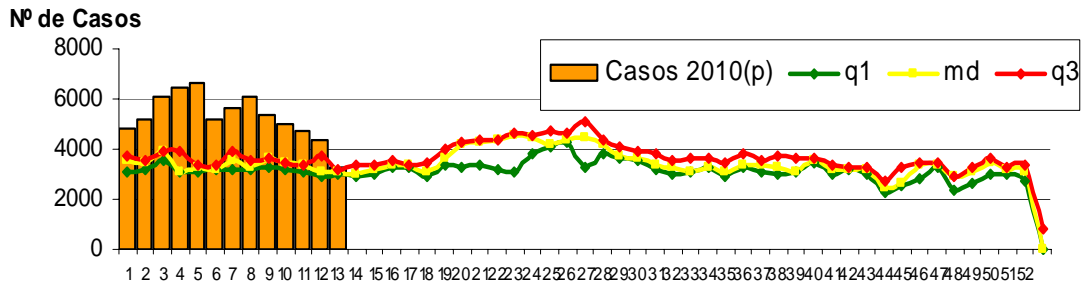

(p) Cifras preliminares.

Fuente: Departamento de Epidemiología - Sección de Estadística de Vigilancia - Monitoreo semanal.

República de Panamá  
Dengue - Canal endémico 2003-2009 y  
año 2010 (p).

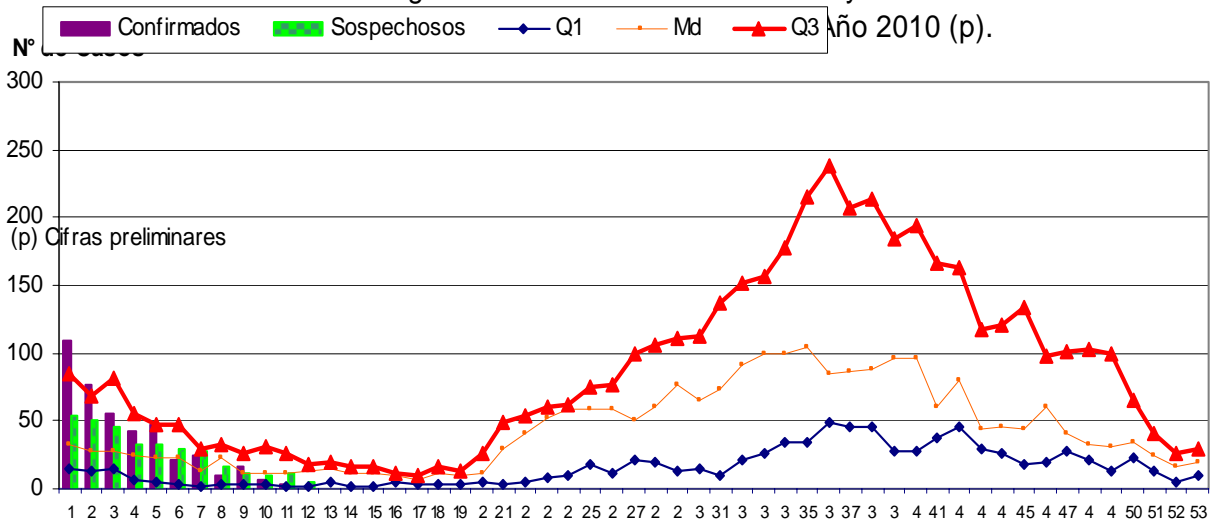

## EVENTOS INTERNACIONALES DE INTERÉS EPIDEMIOLÓGICO

**DENGUE:** La Organización Panamericana de la Salud comunica durante el primer trimestre del año 2010 146,006 casos de dengue de los cuales 2,706 son dengue grave con 79 fallecidos, para una tasa de letalidad regional del 2.9%.

El Ministerio de Salud de Argentina ha confirmado nuevos casos de infección por el virus de la encefalitis de San Luis (ESL). Hasta el 29 de marzo de 2010, se han reportado cuatro casos confirmados en la ciudad y en la provincia de Buenos Aires.